朝鮮日報 朝刊
本紙朝夕刊十二面

審議未了二件남기고 七十五議會今日終幕
戰時下職能을完全發揮

【東京電話同盟】事變勃發以來第四回째인 戰時議會로 또는 米內內閣의 처음議會로 지난二月一日부터 再開된 第七十五通常議會는 會期二日間을 延長하여 二十六日도디어 閉幕하고 二十七日閉院式을 擧行하기로 되엿다 問題인 中央地方을 通한稅制改革案四十五件은 二十五日貴族院本會議에서 可決되어 兩院을 通過하고 現內閣의 政策을 表現한 十五年度追加豫算案及各特別會計追加豫算案及 豫算外國庫負擔契約案도 二十五日로써 各分科會의 審議를 終了하엿스므로 二十六日午前豫算總會에서 可決後 午後의 本會議에 緊急上程可決하여 이에兩院을 通過成立되기로되엿다 그리고 이外에 最後까지 남게된 木炭需給調節特別會計法案、石炭配給統制法案、農産物檢査法案、日本輸出農産物株式會社法案、事變功勞者表彰에關하여要하는 所謂事變關係公債法案二件、新國債分發行에關한 臨時資金調整法中改正法律案의 七件은 原案대로 或은 衆議院修正대로 二十五日 最後의 委員會에서 모두 可決되고 最終日 委員會審議에까지 남게된 國民優生法案及 自動車交通事業法改正案과同時에 二十六日 本會議에 上程하여 모두 委員會決定대로 可決되기로 되어잇다 이中自動車交通事業法改正案만은 貴族院에서 修正한結果 再次衆議院으로 廻附될터인데 衆議院에서 그대로 可決될것은 確實하게보인다 一方衆議院에남어잇는 案件은 審議未了必至의 癩豫防法案改正案、瓦斯用木炭會社法案과 恒例와가티 一萬千里委員長報告대로 可決될若干의 議員提出法案만이다 이리하여 政府提出法案 十六件中 木炭會社法案及 癩豫防法改正法案의二件을 남기고 總計百六十億에達하려는 豫算案이 通過成立되어 이에 米內內閣의 처음通常議會를 마치기로되엿다

【東京電話同盟】第七十五通常議會는 延長會期二日間으로써 드되어 明日로 大團圓을 告하여 二十七日에는 閉院式을 執行하게되엿다 今期議會는 支那事變勃發以來의 第四議會이며 第三通常議會인만큼 我國戰時의 大軍事行動과 이를 完遂케하는偉大한 國力과 이를 指導하는世界無比의 擧國精神과가 各般의 論議를 通하여 國民아페 顯現되어 聖戰目的遂行途上에 빗나는 足跡을 남겻다 卽總計百六十億에 達하는 豫算案과 國防國家完成을爲한 必須法律案等百十件이 上程되어 이를審議하고 事變處理에 關한 諸問題戰爭遂行을 可能케할 財政經濟方策、東亞의 新事態를 世界에 諒解케할 外交政策等에關하여 熱心한 討議가 展開되어 戰時下議會의 機能을發揮하엿다고할것이다 그러나 議會는 政治의 集約的表現인 同時에 새로운 政治的諸問題의 發見點이다 今期議會를 契機로 支那新政權成立과同時에 展開될 支那事變處理의 方圖와 國際新關係에 對應할 帝國의決意等重要한 國家의 懸案이 決定되고 또 國內諸般을보면 內外의國難에 處할財經策 非常時를 突破할政治的運行方法에關하여各種議論이 沸騰하엿다 이實情에 鑑하여 如何히 國民을 이끌고 한뭉치가되어 時艱克服에邁進할지 議會後의 政府와 國民에게 賦課된 最後의 큰 짐이라 할것이다

貴衆兩院議長 慶祝使節로渡支

【東京電話同盟】支那新中央政府成立慶典에 際하여 兩院議長을 代表로 慶祝使節로 派遣하기로되엿는데 이에 關하여 石渡內閣書記官長은 二十五日午後大臣官邸에서 小山衆議院議長及大木衆院書記官長과 會見하고 議長의 準備에對하여 協議한結果 松平、小山兩議長이 四月初旬에 大木兩院書記官長을 帶同하고 兩院代表의 慶祝使로 南京으로 向하기로 되엿다

社說 不定期刑制度

一

總督府法務局에서는 現在 不定期刑制度에 對하여 考究中이라는바 이 不定期刑制度는 思想犯豫防拘禁制度와 倂行하여서 朝鮮行刑史上에 特記할것으로써 法曹界는 勿論 一般社會에서도 關心이 적지안흔것이다。元來 이 不定期刑制度의 內容에 關하여는 何等具體的發表가 업스므로 批評할 餘地가 업거니와 僞하는바에 依하면 不定期刑는 刑期를 一定하여서 刑의 執行期間이 滿了되면 受刑者의 悔悟程度如何에 不拘하고 出獄을 시키던것을 改正하여 刑期는 一定한다고 하여도 服刑期間中 改悛의 形跡이 업서서 滿期出獄한 後에 再犯할 念慮가 잇는 受刑者는 비록 滿期가 되어도 出獄을 시키지안코 繼續的으로 刑의 執行을 實施하는것이다。

二

當局에서 發表된 數字를 가지고 보면 明治四十四年에는 初犯者 七千七百八十九名에 對하여 再犯以上者는 七百六十七名으로 犯罪總數에 對하여 再犯者는 一割未滿이엿섯는대 昭和十二年度에는 初犯者 七千八百六十名에 對하여 再犯以上者는 四千五百三十名으로 犯罪者總數의 約四割을 占領하고잇다 이것은 一次受刑者가 悔悟改悛하기는커녕 도리혀 二度三度式 犯罪를 거듭하고 잇는 的確한 證左가 될뿐아니라 이와 가튼 常習犯者는 社會에 害毒을 끼치는바가 可恐할으로이것을 아주 社會에서 隔離시키는 意味로도 刑의 執行이 滿期되여도 出獄케하지안코 悔悟改悛이 完全히 될때까지 不定期로 留置하여두자는것이다 그럼으로 이 不定期刑制度를 實施하면 罪의 『씨』를 滅絶케 할수가 잇고 따라서 社會를 淨化하는데에 큰 效果가 잇슬것이라는것이다。

三

元來 行刑上 主義는 時代를 따라서 復讐主義 懲治主義 改善主義等 變遷이 잇고 近世의 先進國家에서 採用되는 主義는 實로 犯罪者가 悔悟改悛하여서 完全히 改善이 되면 刑의 執行을 停止하는 主義를 採用하고 잇다 그러므로 不定期刑制度가 그出發點이 이 改善主義에 잇다면 그것은 何等 非難할것도 아니요 또 一定刑期以內라도 完全히 悔悟改悛한 犯罪者면 應放하여서 自由의人이되도록 할수가 잇슬것이다。그러나 이와 가튼制度의 實施에 잇서서는 그에附隨될 各種의弊害를 完全히 防止하도록 最善의 注意를 하지아니하면 안될것이다 豫防拘禁令도 人權蹂躪의 危險性이 잇다고하여서 內地에서는 아직 實施를 보지못하고 잇는 것과가치 아무리 善良한 法令이라도 그 實施에 잇서서 可能한 弊害를 豫防할 十二分의 用意와 準備가 업스면 目的한바의 效果를 充分히 엇지못하는것이 通例다 그러므로 立法의 當初부터 萬全의 硏究와考慮를 하여야될것이다。

連日閣議開催
諸法案實施策協議

【東京電話同盟】第七十五議會는 도디어 二十七日閉院式을 擧行하기로되엿는데 政府는 二十七日부터 三月末日까지 連日首相官邸에서 閣議를열고 (二十七日은 午前九時부터 二十八日以後는正午부터)는 議會를 通過成立한諸法案의 公布實施에關한 諸法手續에關하여 또는議會에서 言明한 總動改組의 具體化豫算의施行物價對策諸問題解決을 圖謀하여 米內內閣獨自의 政策遂行에 邁進하기로되엿다 그리고 二十六日定例閣議는 形便에 依하여 正午부터院內에서 열기로되엿다

稅制改革法案成立
昨日貴院本會議通過

【東京電話同盟】我國多年의懸案인 中央地方을通하는 稅制改正案은 二十五日貴族院本會議에서의 所得稅改正法案以下三十七件 地方稅法案以下八件의 通過로成立을 告하게되엿다 이劃期的稅制改正法은 昭和十四年四月現內閣의 直後 石渡書記官長이 藏相當時立案에 着手한것으로 그後靑木藏相의손을거처 國稅案이一그리고 木戶、小原兩內相을 經하여 兒玉現內相에이르러 地方稅의 改正이 各各體系化된것이다 그리고이사이에 二十數回에 亘한 稅制調査會의審議結果로 第一種所得의 綜合課稅를 비롯하여 當初의 懸案보다는 相當한修正을加하엿고 更히今期第七十五議會에서는 衆議院에서 分類所得稅의 基礎控除引上을 비롯하여 幾多의 修正을 加하여 貴族院도또한이 案을 그대로通過시킨結果 初年度六千二百餘萬圓의 減收를보게 되어 十五年度豫算實行에當하여는 經費節約節減을 不得已하게 되엿는데 櫻內藏相은 二十五日 貴族院本會議에서 이修正案에對하여 承認의意를 表明하고아울러豫算執行에 當하여 嚴重한 再檢討를加할意를明하여 玆에同法案의 成立을보앗스므로 政府는 도디어 四月一日부터 諸法案의 公布施行에 着手하기로되엿다

慶賀不已
櫻內藏相談

【東京電話同盟】我國多年의懸案인 中央地方을通한 稅制案은 二十五日 貴族院을通過 成立되엿슴으로 同日午後零時半 櫻內藏相은 如左한談話를 發表하엿다

中央地方을通한 稅制의根本的改正은 我國朝野多年의 懸案

重且熱心이 온갓 觀點으로부터 審議를거듭하여왓다 今番改正의要旨는 負擔의 衡衡 經濟生活과의 調和 收入의 增加와 彈力性의附與及 稅制의 簡易化의 目標를達成하고 長……에게 이負擔을 爲하여 一層努力하여달라고함은 참으로未安하나 事變目的의完遂를 爲하여 不得已한바인즉 國民도잘이 趣旨를 諒解하여 그實施에協力하기를 切望하는바이다 우리는그施行에 關하여 詳細한 調査를 거듭하여 經濟界에 미치는影響等도 充分考慮하여 조금도 苛斂誅求의誹謗을 받지안토록努力하려한다(寫眞은櫻內藏相)

靖國神社新合祀者
陸海軍一萬二千七百九十九柱發表

【東京電話同盟】殉國의 英靈이 神鎭한 九段神域에 事變下다섯번째마지하는 靖國神社臨時大祭는 軍事參議官 [illegible]大將을 祭典委員長으로하여 오는四月二十一日招魂祭에 繼續하여 二十二日부터 二十八日까지 五日間 嚴肅히 執行되기로되엿는데 今番臨時大祭에 新祭神으로서 合祀될 殉國의 英靈에 關하여는 陸海軍當局에서 愼重調査審議하여 上奏中이던바 二十五日午後四時 勅許가계옵섯스므로 陸海軍當局으로부터 此等光榮의 新合祀者의 氏名을 發表하엿다 今回새로合祀의 光榮에 浴하게된者는 滿洲事變과 支那事變에서 貴重한 東亞建設의 柱礎가된 陸海軍人軍屬의 英靈으로 陸軍側이 一萬二千六百二十九柱 海軍側百七十柱 合計一萬二千七百九十九柱이다 이에從來의 合祀者十六萬六千六百一柱를 加하면靖國의 祭神은 十七萬九千四百柱에 達하는셈이다 今番新合祀者의 內譯은滿洲事變關係 故陸軍步兵大尉佐野行男氏外 五十名과 特別合祀病死者故陸軍砲兵大佐 小笠原安太郞氏 他外二百七十八名支那事變關係로는 故陸軍少將 井手龍男氏外 一萬八百八十四名特別合祀 陸軍少將 城戶武也氏外 一千四百十三名으로 此等光榮의合祀者中에는 徐州大會戰에 壯烈無比한 戰死를하여 昭和의軍神이라고 일커러오든 戰車長西住小次郞大尉의 일홈도 보이고 또軍屬中에는 將兵과 함께第一線에서 活躍하여 名譽의戰死를 한 通譯傭員、工員鐵道技手 野間郵便夫廚夫等의 일홈도 석겨잇다 今回臨時大祭에서는 合祀者의 新國內에 잇스면서 調査關係로 미처못되게된 이는 次期大祭에合祀되도록 陸海軍當局에서 至急調査를 進行하기로되엿다

朝鮮關係合祀者

▲二等航空兵曹 毛利勇二 江原道高城郡 ▲通譯 梁勝鎬 京畿道楊平郡龍門面 ▲步伍 難波英雄 慶南釜山府瀛仙町 ▲步伍 中山民雄 慶南統營郡統營 ▲步伍 坂根幸雄 咸南元山府臥牛町 ▲步伍 大宮勇 咸南安邊郡安邊面紅門 ▲步伍 增田善藏 黃海道兼二浦 ▲步上 西垣亮 忠南舒川郡 ▲步上 高田岩衛 慶南釜山府富平町 ▲步上 山本重實 京城府三坂通 ▲步上 金福俊式 釜山府富平町 ▲步上 福田悅次郎 全南長興郡 ▲步行 胡山由行 京城府永樂町 ▲步中尉 由井義雄 京城府旭町 ▲步少尉 松川滔市 京城府黃金町 ▲步伍 藤川武男 元山府東町 ▲步伍 吉岡正行 京城府青葉町 ▲步伍 吉岡粲治郞 京城府壽町 ▲步伍 大房一郎 群山府田町 ▲步伍 松元實臣男 京城府光熙町 ▲步上 谷富二男 京城府北米倉町 ▲步上 高橋義一 ▲步上 大飛勇 扶餘郡窺岩面 ▲輜一等兵 野正次郞 平壤府船橋里 ▲步兵大尉 岩元正實 釜山府大新町 ▲步軍 松岡義 慶州郡甘浦邑甘浦里 ▲步伍 久保豐吉 大田府本町 ▲步伍 春木金治 德川郡德川面 ▲步伍 小田忠三郞 大邱府大和町七七 ▲步伍 長峰信川 平壤府 ▲步上 荒川小一 鳳山郡舍人面 ▲步上 田中義雄 平壤府壽町 ▲步上 東太吉 鎭南浦府耳見町 ▲步上 廣川隆三 仁川府本町
▲步兵少將 佐藤滿衛 江東郡晩達面 ▲步曹 星川三郞 黃海道碧城郡西席面 ▲步伍 中森五郞 碧城郡茄佐面 ▲步伍 谷井彌吉 全北金堤郡月村面月鳳里 ▲步伍 太田卯之助 京城府青葉町 ▲步軍 魚谷太郞 全南光州府本町 ▲步伍 久國登 ▲步上 力安茂 京大田府春日町 ▲步上 植村秋雄 京城府永登浦町 ▲步上 舟橋喜通 忠北永同郡 ▲步上 細里一米 釜山府 ▲步少佐 明田重二 大邱府 ▲步中尉 岡村一男 木浦府 ▲步少尉 伊藤安樂 金堤郡 ▲輜曹長 大平泰治 釜山府 ▲步軍曹 石寄實 釜山府 ▲步軍曹 富田末廣 廣山郡 ▲步伍 內海亮 慶州郡 ▲步伍 上原俊次 馬山府 ▲步伍 池田作藏 大邱府 ▲輜上 近藤孝 廣山郡 ▲輜上 如太酒司 釜山府 ▲輜軍曹 淸水義 昌寧郡 ▲工伍 永井松平 統營郡 ▲砲上 前田鷹司 靈水郡

皇后陛下
遺兒에게御菓子下賜

【東京電話同盟】皇后陛下께옵서는 이번에 靖國英靈의遺兒들이 靖國神社에參拜하여 在天의父와 對面함을 들으옵시고 參拜者三千二百六十名의 遺兒에게御菓子를 賜하옵실旨의 御沙汰가 계옵시엿다 軍事保護院總裁는 二十五日午後一時半 皇后宮職에出頭하여 廣幡大夫로부터 右御菓子를 拜受하엿다

奈良援護會長謹話

【東京電話同盟】昨年八月에 皇后陛下께옵서 御菓子를 下賜하사 感激하엿는데 今番에 또兒童一同에對하사 御菓子를 下賜하옵신다는 盼附를 厚生大臣을 經由하여 拜承하엿다 兒童들에게 내리옵시는 기프옵신 御仁慈에는 兒童도 恐懼感激에 不堪하는바이다 靖國神社에 神鎭된 英靈도 感泣하리라고 생각된다 昨年兒童들은 御下賜品 傳達式때에 感激에 넘친남어지 涕泣하는者도 잇섯다 그리고 感想文等을보면 各各 집에도라가 即時下賜品을 亡父의 靈前에 이바지하고 家族一同이 皇恩의 고마움심에 感泣한것 그리고지금부터 어디까지든지 亡父의뜻을이어 專心工夫하여 훌륭한 日本人이되어 皇恩에 報答하려고더욱 決心을 굿게하엿다는것이不充分한 筆致로나마 힘차게 씨어잇섯다 이것을보아도 皇后陛下의 고마옵신 御軫念이 兒童의 精神教育上 만흔 訓話乃行事보다도 얼마나有效하다는것은 想像에 넘치는바가잇다 말할것도업시 今番의 兒童과그家族들도 皇恩에 感泣하여 遺族으로서의 矜恃를 一層굿게하리라고 생각한다 어에 關하여는 우리들은부터 부대 잘 이야기할 생각이다 그리고 本會로서도 이가튼 고마옵신 御附를 拜承하온데 대하여 責任이 더욱 重하고 큰것을느껴 이行事가 無事히 終了되도록充分히 努力하는것은 勿論今後 軍事援護事業의 各方面에亘하여 聖旨를奉體하여 所期의 目的에 邁進하여 써 聖旨에 奉副할것을 굿게盟誓하고 잇는바이다

遺兒部隊全部上京
社頭對面準備完了

【東京電話同盟】社頭對面의二十六日을 明日에압둔 二十五日은 하늘도遺兒의心情에 感銘함인지 連日의曇天도자자고 春陽이따뜻하다 早朝全國으로부터 몰려오는遺兒部隊로 東京驛降車口는매우混雜하엿다 降車口의中央에는 軍人援護會의假事務所가 設置되어 援護課長佐藤大佐以下係員은 汽車와 電車가到着할때마다 몰려오는 遺兒部隊의斡旋에 奔忙하다 其他上野、新宿兩驛에도假事務所가設置되어 東京驛으로乘換하는遺兒의 斡旋에當하엿다 降車口에는 赤十字病院으로부터 救護班이出張하여 長途의旅行에疲困한遺兒를돌보앗다 遺兒部隊는 午前五時三十分東京着의富山縣遺兒部隊를비롯하여 岩手、新潟、秋田、宮城의 東北各部隊가 이에繼續하고 玄海灘을넘어 멀리온朝鮮東州遺兒部隊가七時四十分에到着하고 岡山、三重等近畿中國九州의各遺兒部隊도正午까지에東京에 到着하엿다 帝都와 九段의兒童은처음보는 기쁨에넘치면서 宮城을遙拜한後 宿舍에 向하엿다

【東京電話同盟】遺兒들의 社頭對面을압두고 靖國神社는 連日의 霧도그치고 봄이따뜻하다 當日 遺兒들의 休憩所로 指定된 十五個所와 二十個所의 큰天幕도玉垣外에 設置되어 이날을 기다리고잇다 社務所에서는 當日遺兒들에게줄 神果『守護』와 菓色紙를整理하고 九段二丁目의 白百合女學校에 設置된 軍人援護會事務所에서는 二十五日은 早朝부터荒川 玉子 本部各分會 國防婦人會員三十名이 遺兒들에게줄土產品의 分類에 奔忙中이다 陸、海、厚生各省 東京市忠靈顯彰會 愛國、國婦婦人會其他 各種團體로부터 寄贈된 遺兒의그림記章 프로그램、이야기 國史與用品等만흔 土產品을 各縣別로 整理 包裝하고잇는데 빗나는部隊에 寄贈한 男子에는 會員의 閨秀作家의젊은女性들이 各自肉筆로 和歌와 그림을 아름답게그렷다 午後一時부터는 上京各代表를 四班으로나누어 同會事務所에 招請하여 明日의遙拜式典等에關하여 協議하고 光榮의날에 遺漏업기를 期하엿다

石炭配給統制法案可決

【東京電話同盟】二十五日貴族院委員會에서 石炭配給統制法案을 採決한結果 衆議院의修正대로可決되엿다

米穀統制委員會 二十七日開催

【東京電話同盟】農林省에서는二十七日午後六時三十分부터 農相官邸에 米穀統制委員會를開催하고 今議會를通過한 改正米穀應急措置法 第一條에依한 政府米의 買入收買을 諮問하는同時에 現下米穀事情에關하여 여러가지 協議를하기로되엿다

聖戰目的의貫徹에 一路邁進을決議
各派有志、聖戰貫徹議員聯盟結成

【東京電話同盟】前부터 衆議院各派有志사이에 準備工作을 進行시키고잇던 聖戰貫徹議員聯盟結成協議會는 二十五日午後一時부터 院內豫算總會室에서 開會되엿는데 民政、政友兩派、社大黨其他各派의 有志代議士百餘名이 出席하여 먼저 山道襄一氏(民政)를 座長으로 推擧하고 西方利馬氏(政中)로부터 結成에 이르기까지의 經過에 對하여 報告한다음 淺井喜治氏(政中)로부터 聯盟創立趣意書及規約草案을 朗讀하여 이를 決定한後 決議事項을 協議하고 座長으로부터 幹事常任幹事를 指名하고 今後運動方針事務所等에 對한 協議를 한後同三時散會하엿는데 創立趣意書及 決議는 다음과갓다

▲聖戰貫徹議員聯盟創立趣意書

支那事變이 勃發된 以來四年인데 皇軍의 渾身的勇武와 國民의 擧國的赤誠과는 抗日將政權에 致命的 打擊을주는 同時에 一方毅然한 親日和平의 氣運을 全國的으로 招來되어 新中央政權의 生誕은 實로 目睫間에 近迫하엿다 그러나 帝國의 意圖하는 東亞新秩序의 建設을 보려면 아직 前途遼遠하여 新中央政權樹立의 後라도 相當長期에 亘하여 國民的努力을 要할것이므로 帝國은 어데까지든지 帝國不動의方針을 堅持하여 一層堅忍하고 모든 障碍를 克服하여 聖戰目的의 貫徹에 一路邁進하려는바이다 그리고 그때문에는 聖戰의 本義를 中外에 闡明하여 國民으로하여금 그 歸趨를 明確하게 하는 同時에 從來의 自由主義的 經濟體制를 全面的으로 刷新하여 國家總力의 集中的發揮를 圖하지아니치못할것이다 內外의 情勢가 이에 當하여 吾等 同志는 이에 聖戰貫徹議員聯盟을 組織하고 協心戮力하려는바이다

▲決議

우리들은 다음과같이 決議하는바이다

一、支那事變處理에 關하여 帝國不動의 方針인 近衛聲明을 支持하여 聖戰의 目的貫徹을 期할것
一、自主的外交를 堅持하여 新秩序建設을 妨碍하는 第三國에 對하여 斷然한 態度를 取할것
一、國民總力을 發揮하기爲하여 利己的營利主義를 是正하는 同時에 國民的協力을 可能케할 新經濟體制를 確立할것
一、聖戰의 本義를 明徵하여 國民精神을 昂揚하고 共産主義、自由主義、其他一切의 非國家的思想의 撲滅을 期할것

阿部特派大使
送別國民大會를開催

【東京電話同盟】近近成立될新支那中央政權에對하여 政府는 阿部信行大將을 特命全權大使로서 派遣키로 決定하엿는데 新政權의 樹立은東亞의 事態에 劃期的世界史的意義를 가지고 또日本國民에對한 關心이 至大함에鑑하여 阿部特派大使의行을 壯히하며 文字그대로 擧國一致支援下에 그를보내고저 同大將의壯行會의 具體的方法에關하여 考究中이던바 事變當初의 派遣軍司令官으로서 勇名을떨친 松井石根大將을 委員長으로하여 來四月六日 午後一時부터 日比谷公會堂에서 阿部特派大使送別의 國民大會를 열기로되엿다

赤字公債三案可決

【東京電話同盟】二十五日貴族院特別委員會에서 赤字公債三案인
一、臨時資金調整法中改正法律案
一、昭和十五年度 一般會計歲出의財源에 充當하기爲하여 公債追加發行에 關한 法律案
一、支那事變에 關한 一時賜金으로서 交附하기爲하여 公債發行에 關한 法律案
을可決하엿다

明年度追加豫算案
今日貴院本會議에上程

【東京電話同盟】明年度第一追加豫算案에關하여 貴族院에서는그 內容은 各省에亘하여 廣汎한點에비추어 二十五日 各分科會에 審議한結果 모두原案대로可決하엿다 二十六日 最後日의本會議에 上程하여 林委員長의報告에對하여 松本烝治氏(無) 長岡隆一郎氏(交友)二荒芳德伯(硏究)의質問이 잇슨後 可決될터이나 이리하여 石炭統制法案을비롯하여 其他現內閣 獨自의 政策이들어잇는 明年度追加豫算案은 正式成立을보게되엿다

第一回中政委員會
政府成立即後에開催

【南京廿五日發同盟】中央政府에對한 政府最高機關인 中央政治委員會는 二十四日로써 委員도決定되어 陣容이 全部整備되엿는데 中央政府의 新發程이될第一回 中央政治委員會는 政府成立後 可及的 速히 開催하기로決定 되엿다 同委員會는 委員이엇다

遊擊隊擊滅
信陽東南方

【漢口二十五日發同盟】我金山、澤山、井出諸部隊는 數日來京漢線東側大別山系에 蟠居하는張躍文指揮의 遊擊兵團約三千의 掃蕩을 하고잇섯는데 二十五日拂曉敵據點潘新店(信陽東南約四十키로)西側의 淺谷地에서 敵主力을 完全히 擊滅한後 潘新店을 占領하고 同地區의 肅淸에 成功하엿는바 敵遺棄屍體는三百 捕虜는十一、鹵獲武器도 多數

清酒、砂糖雜穀等
最高販賣價格을決定
第四十回中央物價委員會

【東京電話同盟】新物價行政機構로서 新設된 物價對策審議會及 價格形成 中央委員會로 發展的解消를 하게될 中央物價委員會는 二十五日 午前十時半 東京會館에서 最後의 第四十回總會를 開催하고 淸酒、麥酒、砂糖、雜穀等最高販賣價格을 決定한後藤原會長으로부터 委員에對한 感謝의 人事가잇서 이에中央物價委員會는 지난 昭和十三年四月設置된以來 三個年 我國戰時物價의 參謀本部로서 幾多의成果를거두고 드디어 解散된것이다 酒類의公正價格은 다음과갓다

▲酒類最高販賣價格 (單位圓)

一、淸酒
(甲)、桶物(製造場渡一石當)
上等一五〇 中等一三〇
(乙)、樽詰(四斗드리)
上等一〇〇 中等八二 並等六五
(丙)、瓶詰
上等二七〇 中等二、〇五 並等一、九〇
(丁)、小賣價(一升)
上等 三、七〇 中等三、四〇 並等一、九〇
(戊)、酒場、料理店其他酒類를專혀自己의 營業場所에서 飮料로하는者의 販賣價格은 一合六十錢以內로함
二、合成酒(略)

人事·集會

▲白石光治郎氏(朝鮮總督府北京出張長) 新任人事次來社
▲淺原貞紀氏(遞信局電氣第一課長) 同上
▲田中重朗氏(遞信局電氣第二課長) 同上

廣告

指壓療法秘傳書
獨習할수잇는法

第一生命保險相互會社

(保險案內贈呈)

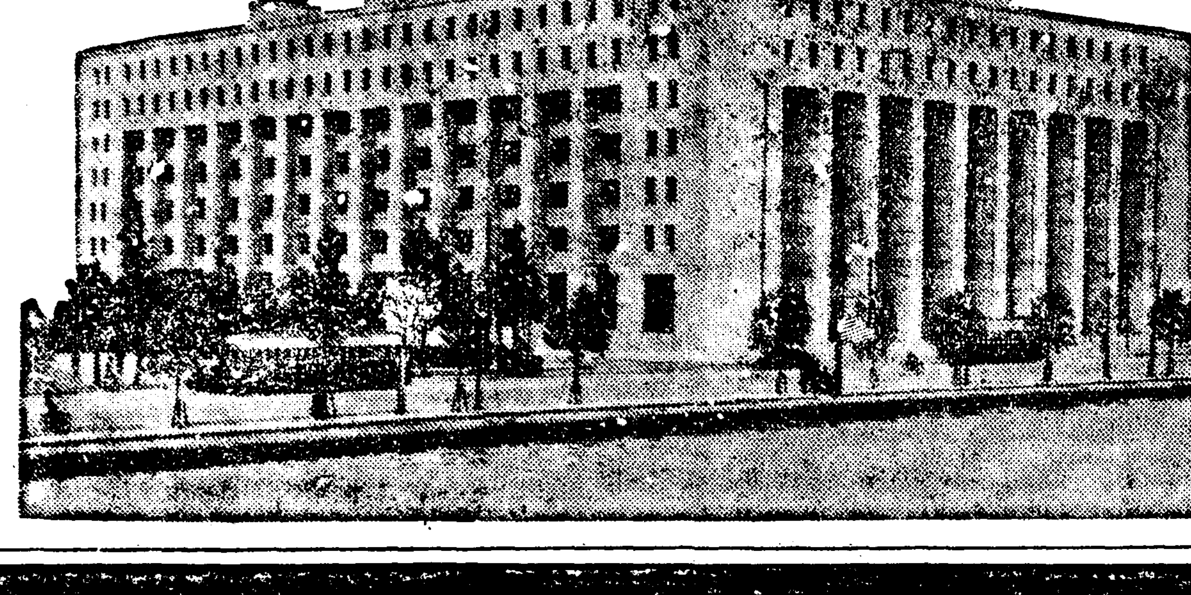

東京·日比谷

地上十階·地下四階
岩盤上에巍然하게선
耐震—耐火—耐彈의
新舘은我社의事業과
함께確固한그것이잇
습니다。

「加入者各位로서參觀
希望하시는분은日曜·
土曜·祭日을除하고午
後一時부터三時까지
오시기바랍니다。」

イカリソース

感激할이精誠!

城津旭、青鶴普信三小學兒童의도타운友情

教科書三千七百册大量寄託

【城津】 읽고남은교과서(敎科書)를 조선재해지로 보내자는 본사의독기운동에 발맞추어 전조선방방곡곡 동심(童心)의 세계로부터 거룩한성심이

아름다우러가며 답지하고잇는데 이것은 멀리북국에서보내는 정성으로 본사가 만전하에 호소한이래에 처음보는 대량의교과서가 한꺼번에 기탁하여왔다…성진 내욱정(旭町)공립심상소학교(旭公立尋常小學校)와 청학(青鶴)동공립심상소학교에서는 선생들이 솔선하여 이동을 생도들에게 권하자 전교생이 하마음 하여어리가 되어 일수일동안에 걷지 모인 교과서 참고서가 욱소학교에서 이천칠백팔십권(旭과 청학교에서 ○십권) 기타 합하여 … 기부하여왔고 도한 사립보신상소학교(私立普信尋常小學校)에서 … 에 기탁된 교과서는 세화교과서상 … 팔십이권이다 … 다수에 달하여 감격예번치는 커다란성황을 즉시재해지로 보내도록수속을 밟앗다 (사진은 성진지국에서운반하는광경)

五千戶建築할住宅地 五個年繼續으로造成

清凉、新堂、孔德等三地區整理費는五百八十萬餘圓

昨日提出된京城府의追加豫算內容

개회중인 이번부회에 추가예산으로 제출된일천칠백사십팔만이천팔백구십원의 내용을알아보면 다음과갓다

▲宅地造成費

저번에 총독부주택대책위원회에서 지시한바를 그대로 밟어서총예산 일천일백사십오만일천이백원을 가지고 오개년계속사업으로 주택지를 만들터인데 장소는 기보한바와가치 신촌(新村)금호(金湖)상도(上道)삼지구로서 합오십만평의 토지에 오천호를 수용할만한 주택기지를 만든다 오개년계속사업중 초년도인 금년도의 공사비도 삼백삼십삼만칠천일백이십오원이고 십육년도는 일백팔십사만삼천 육백사십오원 십칠년도는 이백오십칠만오천육백사십오원 소화십팔년도는 이백사십사만육천일백오십원 소화십구년도는일백오만팔천육백사십오원이다

▲新規三區域整理費、一、清凉地區 청량(清凉)、전농(典農)제기(祭基)동세정(町)에 걸치어서 오개년계속사업으로 구역정리를 하는데 총경비는 일백팔십사만일천원으로 초년도는 삼십일만이천사백원 십육년도는 오십오만사백원 십칠년도는 삼십칠만일천구백원이다

二、新堂地區—신당(新堂)하왕십리(下往十里)상왕십리(上往十里)등 세정에 걸치우는 정리인데 역시금년도부터 착공하여 오개년계속 사업이다 총경비는 일백팔십사만일천원으로 초년도는 삼십일만이천사백원 십육년도는 오십오만사백원 십칠년도는 삼십칠만일천구백원 십팔년도는 삼십일만오천사백원 십구년도는 삼십사만구천사백원이다

三、孔德地區—공덕(孔德)신공덕(新孔德)아현(阿峴)도화(桃花)대흥(大興)마포(麻浦)용강(龍江)토정(土亭)염리(鹽里)등 아홉정에걸치어서 총공비 이백이십만원으로 …

▲府吏員舍宅造成費—오십일만원 … 표준하고 이십일만삼천오백구십원을드려서 금년중으로 완성시킨다 완성되면 현재판사를 못가지고잇는 하급이원에게 추첨기타 적당한방법으로 제공하게 되엇다

交通網分布를調査

高架道路、地下鐵道等實現에參考資料삼고저

府에서四月初부터實施豫定

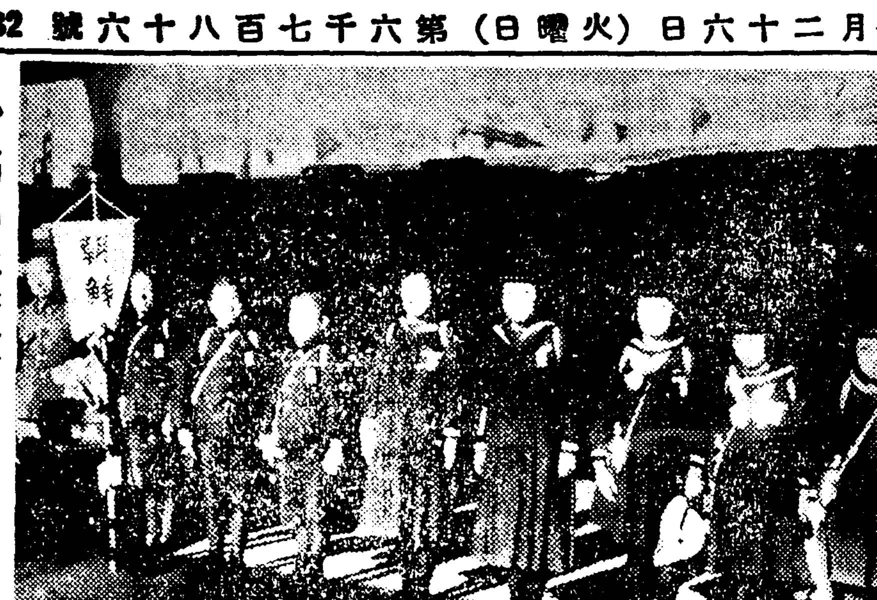

◇…동경역에 도착한 사두대면(社頭對面) 조선대표유아

도시의 팽창과 교통문제는 끈흘수업는관계를 맷고잇슴에 비취어 경성부에서는 오는사월초부터 한회에 닷새씩 전후사회(이십일)에 걸치어서 부도시계획과를 중심으로 약오백명의인원을 임시로 동원케하여 마차 우차 자동차 전차등 각종교통기관을 비롯해서 부내교통량의 분포(分布)상항을 과학적으로조사해보기로 하엿다

이번조사의 결과는 장차 환상선(環狀線)지하도(地下道)지하철도(地下鐵道)고가도로(高架道路)、신도(新道)개설기타 도로개설계획에 중대한 참고자료가될터임으로 부도시계획과에서도이사에대한 준비를 꾸미고잇는중이다

窃盜追擊逮捕

이십사일 새벽세시쯤 부내 관철정(貫鐵町)삼십팔번지 황목의부(荒木義夫)씨의 단무상회에 도적이들어와 현금 기타 약사백원이 들어잇는 손금고를 훔쳐가지고 그집뒷골에서칼로금고를 깨트리고 잇는것을 연희행(延禧行)여관주인이 발견하고 손님네명이 합력하여 도망가는 도적을 추격체포하여 종로경찰서에 넘겻다 이자는 자칭주소부정 이차돌(李次乭)(三)이라고 하는데 여죄가만흘듯하여 계속하여 엄중취조중이다

京鐵道山林會 植木市開催

경기도산림회에서는 매년 식목시(植木市)를열어서 경성부내 녹화(綠化)에 공헌을하고잇는데 금년은 기원이천육백년으로 한층더 기념식수등이 잇스리라고 예상이되므로 오는사월일일부터 열흘동안 삼월(三越)백화점뒤빈터에 식목 화초 꼿씨등을진렬하고 직매회를 하기로되엇다

學生共同寄宿舍

深刻한下宿難打開코저 京城保導聯盟에서

五萬圓豫算으로建築百名收容

경성부내에 학교는 점점느러가나 주택난이심하고 식료품갑시비싸저서 하숙영업을 하는사람이 줄어들기때문에 학생들은 하숙엇기가 여간어려운지몰안허다

이상 학생하숙난구제는 여러방면에서 논의되고잇든 문제인데 경성보도연맹에서는 솔선하여 금년봄오만원예산으로 백명을 수용할공동기숙사를 세우기로 되엿다 즉이기숙사는 국유지를 어더서 오만원의 건축비로 학생백명을 수용할집을 세우는것인데 이미 삼만원은 모독지가의 기부내락을 어더고 이만원은 지금 교섭중이다 따러서 빠르면 오월중에는 공사에착수하게 될터인데 이기숙사는위선 여자중등학교생도를 수용하게 될것이다 또한 이문제에판하야 경성보도연맹에서는 다음과가치 말한다

오만원예산으로 백명을 수용할기숙사를 세우려는데 위선 시급한 여자생도를 먼저수용할생각이다 현재경성부내에서 순전한 하숙생활을 하는 여자생도는일백팔십명인데 그중에서 백명만 수용하여도 그들에게는큰 도움이 될것이다

失業者自殺劇

부내누하정(樓下町)김택기(金澤起)(二五)는 이십삼일 오후두시쯤 서대문정(西大門町)일정목삼십오번지 포목상동창상회(同昌商會)에서 단도로 목을 찔러 자살하려는것을 점원이 발견하고 곳 적십자(赤十字)병원에 데려다 치료중이나 생명이 위독하다 이유는 가정살림이 곤란한데 직업이 업는것을 비관한 모양이다

周達聖氏 京城發一日延期

조선일주마라손의 도중에잇는 주달성(周達聖)씨는 이십삼일 일요일서울에올의러 이십사일 일요일는쉬이고 이십오일에는 충북으로 남향할차로 겨려의말을엇다 예정는 이십육일에떠날터이엿스나 사고로인하여 이십칠일오전열시 부청압플에서 정의코ー스에 오르기로되엇다

昌信町에棄兒屍

이십오일오후 세시 부내 창신소학교(昌信小學校)뒷산에 어떤사람이 갓난아이의 시체를 버리어 지나던사람이 발견하고 동대문서에 계출하엿스므로 동서에서는 범인을 찾고잇다

朝鮮在留支那人 六萬名의感激

新政權成立慶祝準備

중국신중앙정권의 성립식을압두고 조선에잇는 육만명 중국인은 사변이래 솔선하여 성전완수에 협력해온 경성주재총영사범한생(范漢生)씨의 지도미테 새정부의 탄생을 마음으로부터경축하고 왕정위(汪精衛)씨의지정을 찬하하기위하여 삼십일을 기해 뜻깁흔기념행사를 실행하기로 되어방금구체적 프란을섬에 몰두하고잇다 경성중국령사관에서는 이날오전 열시반 부터신정부 성립 축하식을 거행하고 뒤이어 범총영사와 화교대표는 조선신궁에 참배하여 신정부의 다행을 신전에 빌기로되엿다 오후여섯시부터는 총령사관과 중화상회 공동 주최로 부민관에서 서울에잇는 내、선、만지의 명사약사백명을 초대하여 성대한 축하회를열고 이자리에서 조선안 각지중국인대표의 인사가잇을터이며 신정부성립경축하의전보를치기로되어잇다 그리고조선안각지의 중국인도 경성에 뜰어여러가지의 기렴행사를 실시하고저착착준비를 거해시키고잇다

遊"興"客"二"次"回"用"이면"

얼마든지흔한택씨

龍山署調査…밤중漢江橋通過한六十一臺中 8割餘五十二臺가料亭需應

유흥객이나 환자가잇서서 택시를 부르래도 열번에 아홉번은 차가업느니 휘발유가떠러젓느니하여 적작 긴요한때는 쓰지못하면서도 택시업자와 긴밀한연락이잇는 요리점에서부르면 그다지 지체하지안코 보내주어 밤중에 운전되는 택시의 대부분은 유야랑들의 도락에 씨우고잇다는 증한가지

지난 이십사일 용산서에서는 오후열한시부터 이십오일오전세시까지 네시간동안에 한강인도교를 건너는 육십일대의 택시를 일일히 점검하엿는데 이중에 오십이대가 한강건너의요리점과 유흥장으로 가는것이엇다 승객별로보면 광업가가 제일만코 그다음이 뿌로카, 지주의 순서로 일백는명이엇스며 기생도 삼십여명이나 잇섯는데 몰일보러가는 아흥대의 손님은모두가 택시를 어더타기에 큰고생을하엿다고 기맥힌 사정이야기를 하고잇스며 유야랑들는 대개요리집에서 불러주어서 이차회에 가는 노라구 흥미한 대답을하고잇섯다 한다

虛僞强盜告發

경기도평택군북면 은산리(平澤郡北面殷山里) 허성규(許成圭)는 지난이십이일 그동리 정영순(鄭永順)의 부탁으로 송가지를 평택읍에가지고가서 팔원오전에 팔엇는데 도중에서 돈을 분실하고 주인에게 면목이업게 되엇스므로 강도 에게 빼앗겻다고 평택경찰서에 신고하엿다 그후평택경찰서에서 조사한결과 허위강도로 판명되어 허성규는유치장에 드러갓다

金浦郡掌議會

【金浦】 김포군에서는 지난이십일일오전열한시부터 군회의실에서 권군수(權郡守)사회하에 소화십오년도 김포군향교재산세입출예산에대한 장의회가 개최되엇는데 금년예산액은이천사백이원이라한다

滿洲粟輸出許可中止

省公署로責任迴避

新義州府、稅關과의交涉失敗

【平北支社發】누보-만주좁쌀자유수출허가중지는 드디어 이십삼일부터 실시되어 기왕신의주부에서 발행한 수입허가증도 무효가되게되엇스므로 당황한 신의주부당국에서는 기보한바와가치 소송(小松)내무과장이 다시교섭을하게에 대책을세우기로되어 위선 이십삼일에 안동세관당국에다 전화로서 교섭을하여보앗는데 세관측으로부터는 성공서의 지시라고 책임을회피하여 다시성공서와 교섭하기로되엇다 그러나 아즉구체적대책을 세우지못하고잇다 기왕발행한허가증도 무효가되는것이므로 그피해가 더욱따르다

小松內務課長談

전화로서 세관측과 교섭하엿던바 세관은 성공서의 지시라고 책임을미루니 하는수업시 세관과는 교섭을 중지하고 성공서와 교섭하기로하엿다 성공서에서도 중앙정부로 책임을미루면 하는수업시 도와총독부에 의뢰해서라도 국경세민의 식량확보에 노력하게다 운운

六大學OB野球戰 東大와駿河臺決勝戰

【東京電話同盟】六大學OB野球戰第二日은 二十四日 午後零時四十分부터 神宮球場에서 準決勝인 駿河臺對三田, 東大對稻門等의 二回戰을 擧行한바 戰績은 다음과갓다

▲駿河臺對三田戰

	一	二	三	四	五	六	七	八	九	
三田	0	0	0	3	1	0	0	0	0	4
駿河臺	0	0	0	2	0	2	0	0	0	8

▲稻門對東大

	一	二	三	四	五	六	七	八	九	
稻門	1	0	1	3	1	0	0	1	0	7
東大	3	1	0	0	5	0	0	0	A	9

全國選拔中等蹴球 (第二日)

【大阪電話同盟】▲愛知商業對桐生中學戰

	一	二	三	四	五	六	七	八	九	
愛商	0	0	0	0	0	0	0	1	0	1
桐生	0	0	0	0	0	0	0	0	0	0

職業野球戰績

【東京電話同盟】▲라이온對金鯱

	一	二	三	四	五	六	七	八	九	十	十一	
라이온	0	0	0	0	0	0	0	0	4	0	1	5
金鯱(先)	0	1	0	0	1	0	0	0	0	2	0	4

▲타이거ー스對이글스戰

타이거ー스	0	0	0	1	0	0	0	0	1	3
이글스	0	0	1	0	0	0	0	2	0	2

關東十哩競爭에 山下新記錄으로優勝

【橫濱電話同盟】讀賣主催第七回關東十哩競爭은 二十四日 午後三時부터 成田山山門前에서 三里塚間往復十哩코ー스를 擧行되엇는데 專修大學山下勝 選手가 從來의 日本記錄五十一分四秒를 突破하고는 五十一分十一秒의 日本新記錄를지어 優勝하엿다

一、山下勝(專大)五一分四一秒

二、安藤良作(專大)五十四分三十一秒

…今日…天氣…晴一時曇

백배교수 전용 해가 살웃다고루 서한자가 잇다고、

○ 살엿스면 「대원님」으로 모시고싶단말야?

○ 잇는말 걸지않을걸장사들거지、

○ 배나꿀려주면 회개할까。

◆三月二十六日(火曜日)陰二月十八日 ▲干支—戊辰 ▲日出—午前六時二九分 ▲日南中—零時三九分 ▲日入—午後六時五〇分 ▲晝間—一二時二一分 ▲月入—午前七時五四分 ▲月出—午後九時五一分 ▲滿潮—午前七時 午後七時一五分

昭和十四年度 男子朝鮮氷上十傑表

朝鮮氷上聯盟發表 ❶

男子自由形 50米(參考)

順位	氏名	所屬	記錄	日字	大會	場所
1	長野 航造	滿 航	29秒6	9月3日	府民大會	京城[illegible]
2	濱田 謙二	城大豫	30秒0	9月3日	府民大會	〃
2	中田 賢司	鮮 鐵	30秒0	9月3日	府民大會	〃
3	李 陽 盛	養正中	30秒4	9月3日	府民大會	〃
4	李 田 寧	普 專	30秒5	9月3日	府民大會	〃
5	八木 宗太郎	鮮 鐵	31秒1	9月3日	府民大會	〃

男子自由形 100米

順位	氏名	所屬	記錄	日字	大會	場所
1	宮本 富郎	城 大	1分0秒2	9月10日	[illegible]決勝	京城[illegible]
2	小林	城 大	1分06秒6	8月6日	京[illegible]決勝	〃
3	依岡 宏	鮮 鐵	1分07秒6	8月6日	京[illegible]決勝	〃
4	李 顯 [illegible]	鮮 [illegible]	1分08秒[illegible]	9月9日	[illegible]	〃
4	李 寔 [illegible]	養正中	1分08秒6	8月6日	京[illegible]決勝	〃
4	李 仁 寬	平 壤	1分08秒6	8月6日	京[illegible]決勝	〃
7	鄭 安 [illegible]	平 壤	1分09秒6	9月10日	[illegible]決勝	〃
8	中田 賢司	鮮 鐵	1分11秒4	9月10日	[illegible]決勝	〃
9	西久 [illegible]	龍山中	1分12秒5	8月10日	[illegible]	〃
10	久米 [illegible]	京城師	1分13秒0	8月5日	[illegible]	〃
11	小林 寬	京城師	1分13秒0	8月5日	[illegible]	〃

男子自由形 200米

順位	氏名	所屬	記錄	日字	大會	場所
1	[illegible]崎 正[illegible]	京中出	2分25秒0	9月10日	[illegible]決	京城[illegible]
2	宮本 富郎	城 大	2分31秒8	8月5日	京[illegible]	〃
4	小林 誠	城 大	2分32秒0	7月24日	[illegible]	城大[illegible](遠)
3	李 寔 [illegible]	養 正	2分32秒0	9月10日	[illegible]決勝	京城[illegible]
5	李 仁 寬	平 壤	2分38秒6	8月6日	([illegible])	〃
6	鄭 內 安	鮮 鐵	2分40秒0	9月10日	[illegible]決勝	〃
7	西 久 [illegible]	龍 中	2分45秒6	8月12日	[illegible]	〃
8	井上 雅文	鮮 鐵	2分46秒4	9月9日	[illegible]	〃
9	小林 寬	京 師	2分4[illegible]秒1	8月12日	[illegible]	〃
10	吉田 伸一	城大豫	2分48秒6	7月21日	[illegible]決	城大[illegible](遠)

遊佐選手新記錄樹立 百米自由型에56秒8

【부에노스아이레스二十四日發同盟】遊佐、葉室兩水上選手는 南米各地에서 快記錄을내어 日本水上陣의 實力을 誇示하고잇는데 二十四日 當地의 一인그俱樂部에서 열린 百米自由型에 遊佐選手는 五十六秒八로 米國의 피그選手의 世界最高記錄五十六秒四에는 미치지못하엿스나 自己가 保持하던 日本記錄五十七秒二를 突破하는 驚異的記錄을내어 觀衆을 驚目케한 一方 葉室選手도 百米平泳에 一分十二秒八의 快記錄을 내어 觀衆을 놀내게하엿다

三、[illegible] 五十五分〇八秒

國際蹴球日程 유ー고스라비아

【벨그라ー드二十四日發同盟】유ー고스라비아本年度國際蹴球戰의 日程은 다음과가치 決定되엇다

▲三月三十一日 對루ー마니아戰(於벨그라ー드)

▲四月四日 對獨逸戰(於維也納)

▲六月六日 對이탈리아戰(於벨그라ー드)

▲九月六日 對루ー마니아戰(於부카레스트)

▲九月廿九日 對洪牙利戰(於부다페스트)

今年度陸上十傑 ❷

日本陸上競技聯盟發表 (○印日本新記錄)

◇二百米

今年度十傑平均 二三秒〇一

前年度十傑平均 二二秒九四

1、矢澤正雄(放送協會)二一秒六

2、韓鎣燮(養正中)二二秒九

2、山本耕道(早大)二二秒九

4、吉原隆信(京大)二三秒F

4、中野靜一(京大)二三秒F

4、金裕澤(高商)二三秒F

7、吉岡隆德(大塚俱)二三秒一

8、谷口睦生(八幡日鐵)二三秒二

8、金田清英(慶應)二三秒二

8、湯淺徹平(慶應)二三秒二

8、向井保男(文理大)二三秒二

前年度第一位 谷口睦生(關大)二一秒五

同 第十位 二三秒三

◇四百米

今年度十傑平均 五〇秒〇八

前年度十傑平均 五〇秒四五

1、森町三之助(早大)四九秒五

2、三木 寬雄(和歌商)五〇秒三

3、船田 幸一([illegible]中)五〇秒六

4、戶田 一雄(關學大)五〇秒八

5、吉田 正平(村松中)五〇秒九

6、黑澤 要(中電)五一秒E

7、今井 慶二(慶應)五一秒一

8、王 象(早大)五一秒二

9、佐藤 勝三(日大)五一秒三

9、山本耕道(早大)五一秒三

前年度第一位 森町三之助(早大)四〇秒八

同 第十位 五一秒四

◇八百米

今年度十傑平均 二分〇秒八一

前年度十傑平均 一分五八秒七六

1、戶田一雄(關學大)一分五七秒六

2、石田正巳(日大)一分五八秒八

3、勝亦清政(文理大)一分五九秒六

4、徐永烈(咸南)二分〇秒四

5、王 象(早大)二分〇秒五

5、伊藤祿郎(雄勝青)二分〇秒五

7、田中秀雄(明保)二分〇秒七

8、中西重雄(日大)二分一秒F

9、宮城禎次(明大)二分一秒F

10、照井悌治(農大)二分一秒七

前年度第一位 中村清(鮮鐵)一分五五秒三

同 第十位 二分

廣告

사람마음을自由로하는 催眠術의秘法公開

今東京市中野區小瀧町四二東京出版社에서 「催眠術秘訣」가發賣되엿다 相對人에게催眠術을걸고即座에자게한다던지 얼마나愉快하겟는지 本書를一讀하면누구던지相對를不問하고大人이나小兒나即座에催眠을걸수잇는法을詳細히說明하엿스며 아모리反抗하는사람이라도催眠케하는秘法도잇다 … 두면一生에얼마나도움이되는지모른다。(內容의一部)神通流의催眠法—特殊催眠術—自己催眠術—動物催眠法—記憶力을强케하는法—暗闇에보는法—반드시試驗에合格하는法—萬病을곳치는法—秘術을말하게하는法—실흔것이조와지는法—外四十種의秘法을公開함! 催眠術은出世의手段으로도여러가지로利用된다。本書에잇는催眠術을習得하고자하는분은前記東京出版社에葉書로申込하면第四大版洋裝本價一圓으로著本拂로送本하야준다

痰と咳に…… コフシロップ COUGH SYRUP 效果本位

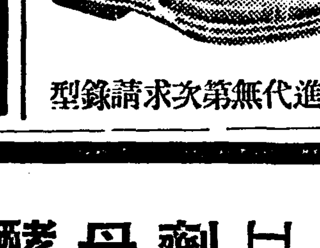

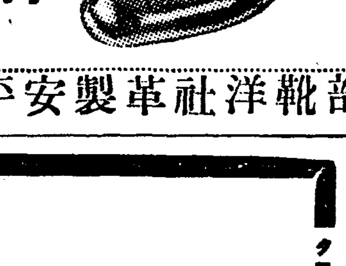

紳士洋靴 男女校靴

平安製革社洋靴部 平壤府東大院里 私書函四十八號 型錄請求次第無代進呈

醫學博士 豐島豐次郎先生創製

酵母劑보다나은 日本固有의 피르쓰劑

ミクローゼ 미꾸로ー제

미꾸로ー제는 酵母以上으로生存力强靭한日本固有의피루쓰(有効菌)와비타민B、푸로비타민D、아미노酸、燐酸、카루、合葡萄糖等의榮養素를含有한胃腸强生劑인故로食慾을振起시키고正確한便通이되며榮養强化、治癒力增進의諸作用을有함

適應症 胃腸疾患 食慾不振 脚氣諸症 榮養不良 疲勞倦怠 常習便秘 姙娠嘔吐 腎臟炎 小兒發育 姙婦補强

一ヶ月分・三六〇錠 一円五〇錢

東京・五反田 星製藥株式會社

クスリはホシ

林巨正 火賊傳中 第四卷發賣中

香味爽やかな 仁丹歯磨

警察官養成講義 日本行警學會

新學期開講 學員募集 小學卒業程度短期自宅獨學一躍必히判任官 ●講義見本進呈 東京市下谷區 日本普文大學出版部

判任文官講義 帝都五大學教授指導

急告 日滿官吏增員 官界榮達의絶好機 帝國綜合學院

◇規則書 及入學案內無代進呈

中學テレバ教授 中學校卒業

皮膚病良藥 데ー무水는 ◎殺菌作用으로 ◎消毒作用으로 ◎收斂作用으로 ◎滑澤作用으로

피부病良藥 데ー무水

●버즘 ●옴 ●무좀 ●습진 ●땀띠 ●가려움 ●피 …

藥價 …

發賣元 東京市芝區田村町 東京藥院 大阪 赤十字病院部

中部版

肺結核患者四萬餘名 傳染病者도激增
衛生施設擴充을要望
京城府會 第十四日

경성부회 제십사일은 이십오일 오후 두시삼십분부터 개회 전날에 계속해서 일반회계세입출예산안에대한 제일독회를속행 상원(上原) 박승직(朴勝稷) 이두용(李斗用) 중촌(中村)등 제의원으로부터 납세(納稅)장려비기타에관한 질문이잇슨후 상안(桑安)의원의 동의로 지갈재취비편주조사비 호구조사비 납세조사비등 네항목에관한 질문을 맛타고 다음으로인 전염병예방비등 위생관계의 예산심의에들어갓다 먼저 망강(望岡)의원으로부터 화장장비에 대해서 질문이잇서 여기대해서 적야(荻野)위생과장으로부터 답변이잇슨후

▲成元慶議員=전염병예방을위하여서 소채세장(蔬菜洗場)이잇는데 소채세장만이아니라 세탁장도설치해보면 어떤가 조선인촌에서는 적당한빨래터가 업서서 부득이청계천(淸溪川)가튼더러운 물에나와서 빨래를하게되는데 부민의위생상중대문제이다 빨래터정도라면 돈도얼마안드리고 비교적간단이 도처에만들수잇슬줄아는데어떠한가

▲荻野衛生課長=빨래터를 시내한복판에 만든다는것은 좀더 연구가 필요하지 안흘까생각된다

▲關根議員=매년전염병환자가걸기는커녕 늘어가기만 하는데 웬셈인가 또행려병자(行旅病者)는 상당이상으로 만흔모양인데그중에는 자연전염병보균자가 만흘줄아는데 여게대한대책은 어떠한가

▲荻野衛生課長=전염병환자의발생률은 전년보다 확실히 늘엇스나사망률은 전년이나 다름업다 행려병자는 도축파의(道醫師)가 정측대 또는 곳찰의 보고여하를 바더서 격진한후 전염병자임이 확실해지면 곳순화의원(順化醫院)에수용한다

▲伊東(東)議員=격리예방에대해서 어떠한대책을가지고 잇는가 또 길바닥에다가 침 가래를함부로 배앗는자가 아직도적지안케잇는 모양인데 이러한자에대해서는 경찰과연락한다든지해서래도 단속할 의향은업는가

▲荻野衛生課長=조선에는 아직도 전염병예방법이 실시되어잇지안허 이때문에 방역상곤난을 느끼게 되는일이 만타 그러나 불원해서 이법령이 조선에서도 실시될모양으로 소화십사년도에 총독부에서 예방법의 성문이되엇고 이것이 방금 심의실에너머가서 잇는중이라고하니 이것이나오면 멀지안허 실현되리라고본다 이것이나오면 방역상 편리가만흘줄안다 결핵환자는 현재부내에 약 사만명가량되리라고 추측되는데 이들을위하여서 시급히 요양소를 설치하여야하겟다 설치에관한계획만은 어느정도까지 되어잇다 길바닥에 가래침배앗는일은 부민의 자각을 기다리는수박게는 업다

▲濱田議員=순화원의 현재시설을 가지고도 의사한명이하루에 백명식은 바더야할 편이다 이러코서도 설비가완전하다고할수잇는가

▲荻野衛生課長=환자가만흘때와 적은때가잇서 인원은부족하나마 그럭저럭해나가는중이다

▲曹秉相議員=연차계획을 세워서 부내에 우물(井)를더만히만드러볼 생각은업는가

▲荻野衛生課長=현재부내에는약 구천개의 공동우물이 잇는데 수질시험을 해보결과 그중에서 겨우일백개소 즉 이할정도밧게는 음료에 적당한것이업다 따러서 우물을설보다 도수관계량이 급선무이다 (세시사십분 일단휴게)

火葬場의移轉擴張과 墓地美化도緊急
傳染病院增設도要望

동네시재개

▲加藤議員=전염병사망률을보면 조선인보다도 내지인측이훨신 만흔데 연구할만한 문제이다 어떠튼 전염병을 송두리채뽑아버리는 일이 가장근본되는일인줄로아는데 보균자 조사에 특히조선인촌에대한 보균자조사의 필요가잇지안혼가

▲荻野衛生課長=완전히하려면면밀히 전부민중 한사람도빼지안코 보균여부를 조사해야하겟는데 이것은 말마쉽지여간 어려운 노릇이아니다 금후힘자라는데까지는 하여보겟다

▲賀諸議員=전염병관계의 병원시설을 대확장하여 부내에서 발생하는 전염병환자의 전부를수용해보면 어떤가

▲荻野衛生課長=예산난게요뜻대로안된다

▲木下議員=화장장에 갈적마다 시설부족때문에 한시간두시간씩기다려야만된다는것은 불유쾌한일이다 좀더시설을 확충강화하면 어떤가

▲荻野衛生課長=홍제(弘濟町)한곳만으로는 부족한줄로안다 또오고가는 도로도 수선해야만되겟는데 철재기타의 자재부족은 여게도 반영되어 갑자히 놀리기는곤란하다

▲尙我議員=설비의 불충분을보충하기위하여서 화장장의 사용시간을 이십분이면 이십분으로 제한하여면어떤가

▲荻野衛生課長=유족들의 경별장소이니만지 시간을 억지로제한할수는업다

▲曹秉相議員=경성부의 일반예산은 소화십년에비교해서 삼배나불엇는데 위생비는 근근두배가량박게는 더못 늘엇스니 이러고서도 부민위생의 만전을 도모햇다고 할것인가

▲荻野衛生課長=그러타 명년부터는 늘리겟다

▲李相殷議員=현재의화장장을옴기며 먼곳으로 이전하면어떤가 부근에 원근어학교 남녀공통학교이 새로생기게되엇는데 아동들의 훈육상 악영향이잇다

▲荻野衛生課長=지금형편으로서는 옴기기가어렵다

▲[illegible]議員=묘지에 세도묘(細)를만든다든지 해서 좀더명랑한"공원묘지"를만들면 어떤가

▲荻野衛生課長=명년도에는 기어히 도로파와 협력해서 묘지의공원화에 노력할의향이다고답변 여기서 상안(桑安)의원의동의로 이상으로써 제일독회를 마치고 다음 세출경상비에대한 제일독회에 드러가다

▲成元慶議員=우물처분문제등청소계통의「스토-브」는 전차, 뻐스문제에 못지안케 부민남의 관심이되어잇다 자동차이십대를 사드리기로되엇다고하니 금년부터는 상당히 무리「스파-도엉」이될을모아나, 아「스파-도엉」이되더래도 종래처럼 장소에따라서 차별대우를한다면 아무소용도업다 좀더공평을 기할의향는업는가

▲[illegible]課長=금후주의하겟다고답변, 동다섯시경에폐회

始興郡農會總會

【永登浦】소화십오년도 시흥군 제사차 농회 통상총회(通常總會)는 이십삼일 오후한시부터 동군회의실에서 소야(小野)군수이하 의원출석하에 「시흥군농회규약중 개정의건」 이하십칠의안(議案)을 일사천리로심의하고 동오후네시경에 폐회하엿다

가마니闇取引盛行
江華에서取締도極難

【江華】강화군의 "가마니"생산은 매우조흔성적인데 최근구입말날까판게와 드령판게로 생산비는늘고 판매가는 고정되어 농촌에 적지안흔타격을 주고잇다 그리고 최근 중간상인들의 가재으로 밀매가성행하나 한사람두사람이 아니고 한부락 두부락이 아니매 박지할 도리가 업스며 현행자를 체포하여 벌금형에 처하나 한두번 암매로생기는 소득이 또한 상당하여 여간 벌금는 문제도 되지안흐므로 공공연하게암매를하여 이제는 당국의정책문제가 변하여 일대사회문제화하고잇다 이가튼현상을 근절하라면 근본문제부터 해결시키어 가격인상을 단행치안코는 도저히 해결할방도가 업다한다 지난 이십일밤에는 강화면용정리(龍井里)전부락이 밤을이용하여 암매현송하는것을발견하엿스나 워체 만흔수효이매 취체할도리가 업섯다는바 취근발견된것만도 다음과갓다

▲草芝里 一、一一六 [illegible](ᄂ) 거저一千二百四十四枚
▲高陵里一九九 [illegible](ᄀ)엿용가마니一千三百九十七枚 거저二千九〇枚
▲倉里四四 [illegible](ᄀ)엿용가마니 三百十四枚
▲倉里大七 高東宋(ᄀ) 龍井里全部落것으로枚數未詳

楊州學校評議會

【楊州】소화십오년도 학교비예산에관한양주군학교평의회는 이십삼일 오후한시부터 군회의실에서 개최하엿다 평의원중양주면이사항(楊州面李恩恒)백석면한량이(白石面韓良履)구리면정기모(九里面鄭起謨)삼명축석가천군수(嘉川郡守)의인사와 십오년도예산편성에 대하여 설명이잇섯고계속하여 자문사항에드러가서 일사천리로원안대로만장일치가결하고 오후세시에폐회하엿다

양주군십오년도 예산총액은십팔만구천칠백오십육원으로 그중중요한 시설는 금년도에 백석은현 별내(白石, 隱縣, 別內)삼교의 이학급증사학급으로 확장하고 유양교(維楊)게작업실 진건교(眞乾)에 양잠실의신축이잇고 십륙년도학급증가의 예정이던 창동교(倉洞)가 면민의열렬한운동으로 다대한 기부가잇서 금년도로 학급증설을 보게되엇는데 군내학교증설는 구개소가 되엇다

支那航路擴充과 勞働者保護質問
仁川府會第三日의經過

【仁川】인천부회의 제삼일은이십삼일 오후한시부터 출석의원이십二명으로 부윤의장석에 착석 먼저 김윤복(金允福)의원으로부터 미농곡(美濃谷)씨가 부회중 사거하엿는데 인천부에만흔공로가잇섯스니 묵도를올니자는 긴급동의가잇서 일분간묵도를 마치고나서 일반질문이 시작되엇다

▲金允福議員=지나무역이온정해지는데 현재로서는 지나항로가 매월한번박게 안되니 그항로의확충을 요망하고 교통시설에도러서 경인간의교통완화를위하여 경인전차를 실시하도록히망하엿다 그리고 부영뻐쓰를 실현시키는것는 인천발전에 큰도움이될줄 밋는다는뜻을말하고 연안무역진흥에 조장을시키자는 의향으로 부에서 이에대한의향이 어떠한가에대해서 질문이잇섯다

▲府尹=뻐쓰문제는 금년에는 방침을 정할것이고 연안무역은 전년에 다대한비용도 썻스니 금후에는 판게자로서 노력해주어조켓다 구획정리문제는 현인천의 현상으로보아서 소주택을세워서 주택난완화를 시키겟다

▲安斗鎬議員=안두호(安斗鎬)의원으로부터 [illegible]지의 인천으로서 노동자의 구제방침을 어떠케하면조켓는가 이에대해서 부당국으로서는 기술적으로나 사무적으로 구제책이서잇는가를 알고저한다 이문제는 인천항의 발전에따 긴급한출안다

▲崔吉九議員=상업지인천으로서 활발한발전을보이는것은 도시계획령으로인하여 상업지대의 발전이 조치못한경향이잇스니 이에대한발전책을 고려해달라

▲府尹=도시계획문제는 오래된 문제이고 그외에토목사업을하고저하나 기술자가 업서서곤난하다

▲中條議員=대화정(大和町)구획정리에 설계는 총독부의설계로엿이나 그곳지주들에게 유리한점이잇도록 하여주기를바란다

▲金允福議員=내지에서는 사회사업에서 노동자의신변을 잘돌보아주니 인천으로서도 이러한시설을 하여주는것이 조켓갓고 부부에다가 라아소를 하나 만드는것이 조흘것갓다

▲府尹=현재상태로 진행되면도 동국이 될것가튼데 그런기판이오면 잘관리하겟다 구제는 제는 한만인부를필하는것가튼나 그것도 생각하는점이만타 라아소의 설치는 나도찬성하는바이나 장소가문제이다

김윤배(金潤培)의원으로부터 창씨(創氏)의 수속이 적은것이유감이니 우선 부회의원부터 전부 설정하자는 동의를 하자장내의 공기는 갑자기긴장미를띠엇는데 이에김조섭의원으로부터 이것은 부회의자리에서 동의를 할것이아니라는 의향이잇자 임영택(林榮澤)의원으로부터서는제이부에서 정하자는데 동의가되엇다 이날은 네시삼십분에 무사산회하엿다

私立小學校에도 激烈한入學競爭
永登浦方面의奇現象

【永登浦】경성부영등포출장소관내에잇는 각사립소학교의 금년도 신입아동모집상황은 아직도 입학원서 섭수를마감하지 안키때문에 예상을 불허하는터이나 십구일 현재의수짜만 보는데도 영등포진흥학교(進興學校)는 모집정원백십명에 대하여이미지원자가 이백육십이명이라는 엄청난수짜를 나타내고잇다 이수짜는 벌서 영등포에 잇는공립소학교의 경쟁률을 훨신초과하고잇다 아직도 입학원서 섭수일자가 압흐로십여일이나 남어잇슴으로 정말마감을 하게되면 상당히 격렬한경쟁이 전개될것을 예상할수잇다 이와가치공립보다도 사립학교의 지원자가만흔원인은 학령이초과된 아동이만흔것과 거주게의 판게등여러가지 원인이잇는모양인데 이런례는 진흥학교뿐이 아니라보명(普明)창신(彰信)두학교도 벌써상당한초과를 보히고잇슴으로영등포서는 사립학교입학에도가슴을 조려야할모양이다 영등포관내에잇는 중요한다섯 사립학교의 십구일현재 아동모

校名	募集定員	現在志願者數	締切期日	査定日
進興學校	百十名	二六二名	三月二十八日	三月二十九日
永彰學校	五十名	四〇名	三月二十七日	三月二十九日
普明學校	八十名	一五二名	三月二十一日	四月二日
彰信學校	七十名	一〇〇名	四月一日	四月二日
濟興學校	五十名	六〇名	三月三十一日	四月二日

집상을 조려야할모양이다 사립학교의 십구일현재 아동모집과 영등포관내에잇는 중요한다섯 사립학교의 실구일현재 아동모고잇다

겨우收容可能 志願者의三分一을
蘇萊小學校도入學難

【蘇萊】매년입학시기가되면 입학난으로 학령아동을가진 일반학부형들의 가삼을 조리게하거니와 금년도 소래공립심상소학교의 아동모집상황을보면 남자구십명 여자오십명 합계일백사십명이라한다 그러나 지원자는 연년증가하는 형세로서 금년에는 이백이십일명이라하니 팔십일명은 배움에길을일코 도로에방황할처지에잇다 일만여인구를 포옹한소래에 공유기관이 이와가치빈약한상태를 보여주고잇슴은 전면민이 유감으로생각하는바이다 해마다 이와가치 입학난이 심각해가는 한심한 현상을 보고잇서 소학교의증설은 금후에도 급무가 아닐수업다한다

尹明運警部補榮轉

【龍仁】용인경찰서사법주임 윤명운(尹明運)씨는 이번이동에경성본정경찰서로영전하엿는데씨는 용인에부임이래사법경찰에혼신력노력을다하여공노가만엇섯다한다

楊州郡農會總會
議案은原案대로可決

【楊州】양주군농회(楊州郡農會) 정기총회는 이십사일 오후한시부터 군회의실에서 개최 가천(加川)군수의 인사와 십오년도 경비예산에대한 설명이 잇섯고 계속하여 의안심의에들어가 십구만칠천구백 육십일원의 예산안은 원안대로 가결 의원으로부터 비료배급과 식량문제에대하여 질의응답이 잇섯다

더욱 총중이 이후의 식량관리책으로 감자(馬鈴薯)의 재배를장려하고 종자의여까 매입배급 요망이잇섯다 소화십오년도 중요한사업은 산미증산개량비료이만사천원 면작(棉作)이백만근목표로 구천원 면양(緬羊) 종양(種羊)구입비기타 시설비로 구천원 축산비삼만원이 계상되엿스며 특히 경성근교 노해면(蘆海面) 구리면(九里面)에는 채소재배에 디약의예산을 계상하엿다

魔의길목에서 四歲男兒轢死

【永登浦】이십일오전열한시십분경 인천발경성행 제사백십여객렬차가 부내도림정(道林町)조선맥주회사(朝鮮麥酒會社)압흘 당도하엿슬지음 선로우에서 놀고잇던 도림정 일백오십삼번지 추광옥(秋光玉)의손자 창희(昌熙)(四)가치여죽엇다 부근이곳은 이전부터 사고가만흔 마(魔)의장소로 더구나 최근에와서 도림정일대가 발전함을따라 이곳을 지내다니는사람이만흐매도 불구하고 철도길가수를 두지안는데 대하여는 일반의비난이놉다

短期農民訓練所 修了生指導會

【長湍】장단군에서는 소화십사년도의 단기농민훈련소수료생과 농진사무담당자를 소집하여 지도회를 지난십팔일오전십시부터 장단군회의실에서 개최하엿는데 참집자는 모두 농촌제일선지도의용사로서 시란구복 실천궁행의진지한태도로 지도를받고 각각도라갓다 이후관생의 활동에 의하여 농촌진흥운동에 밋치는 영향이 자못심대할것을 기대하고잇다

急性 慢性 淋疾

リンダリン錠 (린다링)

新發賣 短期內服療法劑

化學療法의眞價 마침내發揮되다!

リンダリン은淋疾治療上一大革新을齎來한單一スルフアミド劑와更히飛躍的研究의所產인二基性スルフアミド劑를合理的으로配合한最新最優治淋藥으로서藥理相乘作用의理에依하여藥效는更히强化되고또한兩劑가서로다른長所를併有시켜서淋疾治療를完璧케한것입니다。

그卓效는이미幾多의臨床實驗에잇서서確認되고또한治療期間의顯著한短縮과아울러거기이副作用을認定치못하는것도 本劑의特長입니다。

適應症 淋疾 腎盂炎 膀胱炎 扁桃腺炎 中耳炎 丹毒 敗血症 產褥熱 癤、面疔 其他化膿性疾患

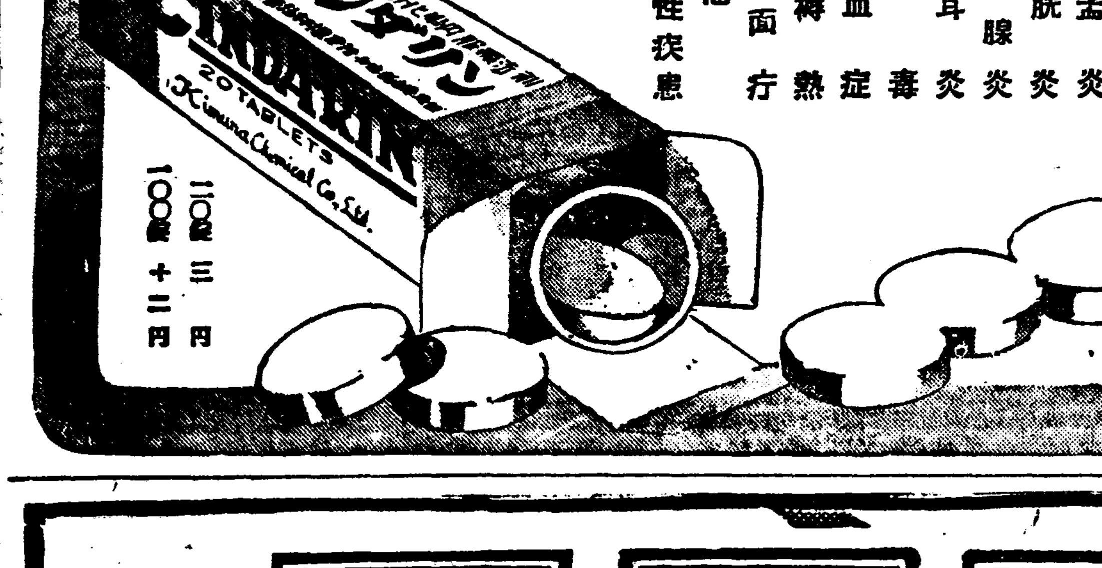

二〇錠 三円 一〇〇錠 十二円

アース製藥 アースタム本舖

株式會社 木村製藥所 兵庫縣赤穗郡坂越町 振替大阪八〇六一番 神戶一四三番

地球印

頭重 현기증 不眠 상기증 便秘

腦의充血 毒素를除去 속으로부터 頭腦가낫는

健腦丸 (けんのうがん)

一劑로安眠 便通을爽快케하는綜合力

눈가림의 單純한 頭痛藥으로는 毒素가體內에남아서결코明快는 바랄수업습니다。 健腦丸은 먼저 血行을 바르게하고 神經을鎭靜해서 참으로安眠과 便通을주고 疲勞毒素를 一掃하고나아가서는 頭腦를明快케記憶力을 增大하는 理想的의綜合明腦藥입니다

藥價六十부터十二圓까지

發賣元 大阪 東京 丹平商會 全國藥店에有함

初老期

老衰하는原因……

……이 生殖腺의機能老衰、即精力의衰退와密接한關係를 가지고잇다는事實은 이미 醫學上으로確認된바이지만은 初老期、老年期에 들어간분이 食慾減退、睡眠障碍、疲勞와倦怠感이甚해지고 精力이준다는 頭痛이甚하고 眼精이疲勞하며 記憶力減退、眩暈症等의 여러가지症勢가나타나며 오줌이자진것等은 男性홀몬의缺乏으로因하야 이러나는것입니다。이것은男性홀몬이 다만 性器及第二次性徵의形成과性機能의刺戟과亢奮作用뿐만이아니라 臟器와 組織의賦活作用을가젓까닭입니다。

男性홀몬

更少年과生殖腺

「에나르몬」은 最近의研究를基礎로하야 完成한製品인데生物學上顯著한效力을 發揮하는가장純粹한男性홀몬으로 國際聯盟中央試驗所에서 諸種男性홀몬劑中에 가장强烈한것이라는確認을 받엇읍니다。「에나르몬」을 人體에補給하면 臟器·組織에 活力을주어 沈滯된新陳代謝機能을亢進시키므로 初老及老衰現象을恢復시킬뿐아니라 그것을防止하고 血色을좋게하며 元氣를도웁고 體重을增加시키며 赤血球와 血色素量을불니고 肺活量을增大시키며 榮養分의同化를向上시키고 筋肉의疲勞를除去합니다。그리고 勃起力減退、早漏等에卓效를 보이고있읍니다。

エナルモン (에나르몬)

發賣元 武田長兵衛商店 大阪市東區道修町
京城出張所 京城府南大門通三丁目一〇六
製造元 帝國社臟器藥研究所

武田發賣品

39(1)862

長篇小說

靑春茂盛 【12】

李泰俊 作
鄭玄雄 畵

불나비 (六)

「퇴학처분……」

원선생은 비로소 자기가 독주에게 교사인것을 깨닷는다.

「독주? 지정해요 그만」

독주는 냉수고뿌를 들어 허허 느껴지는 입을 억지로 아울리며 한모금 마신다. 가슴이 쓰라린듯 두손으로 젓가슴을 움켜쥐며

「퇴학처분 밧기 전에 내가먼저 퇴학하게세요 선생님을 위해서라두」

「나를 위해서라니?」

「퇴학처분을 주장허시라군 햇지만 선생님은 그다지 잔인하지 못하실거얘요. 그러치만 제가 깨닷지 못한 학생인건 이미 아시지 안혓세요? 그 천사루들 자임하는 미쓰들만의 학원에 제가 그대루 섞겨다니단건 선생님으로두 보시기 우울하실거얘요」

독주는 한번더 냉수를 마시고그물에 어룽진 손수건을 추기여 다시눈물을 흘려서는 안

된다는듯이 두눈을 똑똑굴리단랜다.

「교육은 물과 가튼거요. 종교두 물과 가튼거요. 씨처버릴것이 잇는 사람을 위해서물은 더 가치가 잇는거요 더구나 독주는 학교에서 씨처수기전에 이미 하나님의 영감으로 독주자신의 눈물로 백설과가치 씨처진 사람이오. 성경말슴에도 사람은 거듭나야 한다고 하시엿소. 독주가 거듭난거요. 재생한거요. 그런과거는 오히려 건실한 인생의 꽃을 필수 잇는 거름으로돌수 잇는거요」

「인생의꼿치 저거름거헌데 펴볼수 잇슬까요?」

「피구말구!」

「선생님께서 보증해 주시겟서요?」

「보증허리다」

독주는 마치 초상화의 「모델」이된듯, 새삼스럽게 단정한 얼굴로 원선생을 말끄럼히 처다본다. 그리고 그 「보증허리다」소리를 귀로 듯는것이 아니라 인후(咽喉)로 잡킨듯 숨을 기리기리 드려 마시더니,

「선생님?」

「네.」

「저 그럼 지금 집에가 그사람 만나겟세요. 용길 어더세요 파거에 제가 도움바든것 때문에 압박을 느꼇섯든데 인전 용길 어더세요」

「악의를 품은 도움은 은혜가 아니라 유혹이엇소」

「가서 그사람과 파결 깨끗시 청산하겟세요」

「지착 그래서야할꺼요. 그리구 내가 지금은 수입이 적소우선은 독주 학비정도는 도아줄수 잇스니 어떠캐서나 일년도 채 못남은 학교를 순조로 마치시오.」

「네에.」

원선생은 주머니에서 독주의 손목시계를 꺼내엇다.

「독주팔맛다나 독주시계는 내가 잡어뎃거요」

하고 웃는다.

「저현테 거짓말을다허시구!」

독주는 웅석처럼 가볍게 눈을 흘긴다. 그리고 두손으로바드려하지안코 외면손만을 처들게 손은 주먹을 쥐고 팔목을 길게 내여민다. 시게를 손목에 채여 달라는 눈치다. 원선생은 잠깐망서렷다.

독주의 맥에 날쌘 혈조가뻣기는것을 보고는 그가 더무안해하기 전에얼른 그의 따끈한 팔목에 찬금속을 걸어주엇다. 독주는 이내 다른팔로 아까 원선생에게서 바든 십원지폐를 내여노핫다. 원선생은 그 꼬기꼬기 꾸겨진 지폐를 집어 다시 독주의 손바닥에 쥐어주엇다.

두리는 한길로 나와 이내헤여젓다. 독주가 가벼운 걸음으로 뛰여가 전차에 오르는것을 보고, 원선생은 도리어 마음의 무게를 느끼면서 어섯다.

자기의 현재 수입으로는 단 이십원의 여유를 내이기가 어렵다. 독주에겐 아니 독주네 가정엔 학비보다 먼저 생활비가 긴급한것이다. 또 한가지 마음의 무게가 되는것은 독주의 팔목을 만진것이다.

「독주가 무안해하더라도 시게를그냥주엇서야 올햇다」

그러나 무거움짐 마음은어둡지는 안햇다. 고민이 잇는사람의 친구가되고 약한 사람의 편이 되는것은 의를 위해 사는 생활일수 잇스므로서다.

원선생은 정류장 면숄 그냥 지내처 걷는다. 길바닥에 물이 잇스면 밟길도 차버릴것 가튼 힘찬 걸음으로 몰아왓다.

주인집에서 편지한장이 기다리고 잇섯다. 방문 아페 노힌 네모 반듯한 하얀 양봉투, 자기에게 온것이다.

「누구가?」

보낸사람은 주소도 이름도업다. 원선생은 이내 전에「비라이」방먼 생각이낫다.

라디오 JODK

家庭時間

(二十六日午後一時十五分)

人工榮養이야기 醫學博士 李聖鳳

어린이를 모유로키우면 씩씩하게 잘자라지만 불행히 인공영양을쓰게되면 발육이 불량하고 병에걸니기 쉽습니다 그래서 인공으로도 어린이를 잘양육하자는 의미에서 여러가지 영양품과 그관계이약을 되어잇지만 잘못양육하는 사람이 적지안습니다. 인공영양에도 여러가지 영양품 중 우유 양유 연유 분유등이잇는데 이것들에대해서 월월히말슴드릴수는 업고 그중에인공영양의 대표라할만한것는 무어라해도 우유이므로 주로나는우유영양을 이야기하는 동시에 그롯된 인공영양으로해서 어린이에게 생기기쉬운병들의 작품을 소개하고자합니다

講演

(二十六日午後六時三十分)

現代音樂의動向 任東爀

낭만주의가 몰락한후의 음악은 독일의 표현주의(表現主義)와 불란서의 인상주의(印象主義)그리고 세계대전이후에 전세계에 퍼진 직물주의(即物主義)가 곳 그것이니 나는 대강 이외가튼 현대음악의 조류를 조감도적으로 독각국별로 나누어 설명하고 아울러 현대음악작곡가의그 두셋을 이야기하려 합니다.

二十六日 (火)

▲午前七時五○分 宮城遙拜 體操
▲同七時五一分(東)라디오 體操
▲同十時三○分 氣象通報 家庭메모 日用品時價
▲正午(東) 時報오늘의알아두실것
▲午後零時五分 新民謠 (레코ㅡ드)
▲同零時三○分 뉴ㅡ스
▲同一時一五分 家庭時間 「人工榮養이야기」 醫學博士 李聖鳳
▲同四時 뉴ㅡ스·職業紹介
▲同六時 童話 「[illegible]」 玄在德
▲同六時二五分 어린이新聞
▲六時三○分 講演 「現代音樂의動向」 任東爀
▲同七時 뉴ㅡ스 天氣豫報
▲同七時三○分 講演 「賴山陽先生이야기」(二) 司空桓
▲同八時 京畿歌謠 一、赤手單身 二、경산조佛 三、靑春歌 四、사발歌 五、오돌독 [illegible]玉 短簫 崔秀成
▲同八時三○分 連續라디오小說 「그들의日記」(一) 李光來 作
▲同九時 레너ㅡ獨唱 崔仙 一、넘치는눈물 슈ㅡ베르트作曲 二、엘래지ㅡ 맛스네ㅡ作曲 三、그이생각 朴泰俊作曲 四、그이생각 디도마엘作曲 五、아이아이아이 西班牙民謠 六、歌劇『道化師』中에서『옷을입어라』 레온카발로作曲 愼鎬 伴奏 尹聖波
▲同九時三○分 뉴ㅡ스解說
▲同九時四○分 (東)時報 뉴ㅡ스 氣象通報 라디오메모 明日曆
▲同一○時 地方으로보내는뉴ㅡ스
▲同一○時一○分 中等國語講座 (二九) 金[illegible]姬

第一放送

▲午後○時五分 (東)管絃樂 ▲同六時 (東)이야기 ▲同六時三五分 (東)講演 ▲同七時四○分 (東)浪花節 ▲同九時 (東)時局讀本 ▲同九時一○分 (城)詩吟 ▲同九時二○分 (城)靑年時間

響友會主催 本社事業部後援

公開된D·K演藝陣

待望의 放送藝術家實演의밤 今夜로切迫

라디오스타ㅡ大競演

경성중앙방송국 제이방송의「마이크」를통해서 그날그날 각지에 호터저잇는 수만 청취자에게 노래로 만담으로 흐르는 음악으로 끈힘업시 청신한 오락의 양식을 이바지하고 잇는 남녀방송 예술가들의 총동원으로 개최되는 향우회(響友會)주최와 본사 사업부 후원의 『방송예술가 실연의밤』은 드디어 오늘 저녁일곱시부터 시내 태평통부민관(府民館)에서 대망의 첫막을 올리게 되엇다

특히 이번 실연대회는방송예술가로서는 처음 모듸인만큼 여지껏 방송을 해나려오는동안에 일반청취자 사이에서 그중 인끼가높고 찬양을 방던연예 종목중에서도 그중우수한것으로추리고 뽑라서 새로이「푸로그람」을 편성하였다하며 더구나『배뱅이굿』가튼것는방송국의비장업에『푸로』중의하나로서 일반의 기대는 벌써부터 크다한다, 만담(漫談)에는 이미『팔도사투리』로서정평이잇는복혜숙(卜惠淑)씨가 등장하게된만치 이 역시 인끼를껄고 잇스며, 이외에도각『레코ㅡ드』회사의인끼가수들로 총망라하여 제삼부로 편성한『유행가, 알범』은호화를 다한 자신 만만한 내용이라한다, 입장료는 각층 일원균일이나 특히 본보독자에게는 우대권을 발행하여칠 십전으로 할인하게 되엇다

(사진은右便으로부터 卜惠淑, 朴春載, 李飛鳳, 高俊成, 南一燕, 張彩仙, 金奉業, 孫英玉)

鄕友會主催 本社事業部後援

放送藝術家實演의밤

今夜(卄六日밤七時) 於府民館

本券持參者에게限하야一圓을七十錢으로割引

一行百科辭典

▲「스피ㅡ드」를 내어서 질주하던 기차는 아페 위협을느끼고 별안간 정지를 하여도 다라나던 반동에 의해서 육칠십 「숨ㅡ터」는 미끄러저 간다.

新春名譜 千葉二段歡迎戰

盧國手之變化

左下邊에短兵衝突

觀戰評 權秉郁

【2】

白 盧史楚·黑「二段」千葉茂 「四目半込出」

●	五	午의十四
○	六	未의十四
●	七	未의十五
○	八	未의十三
●	九	巳의十三
○	一○	巳의十二
●	一一	辰의十二
○	一二	午의十六
●	一三	午의十五
○	一四	辰의十三
●	一五	巳의十四
○	一六	巳의十一

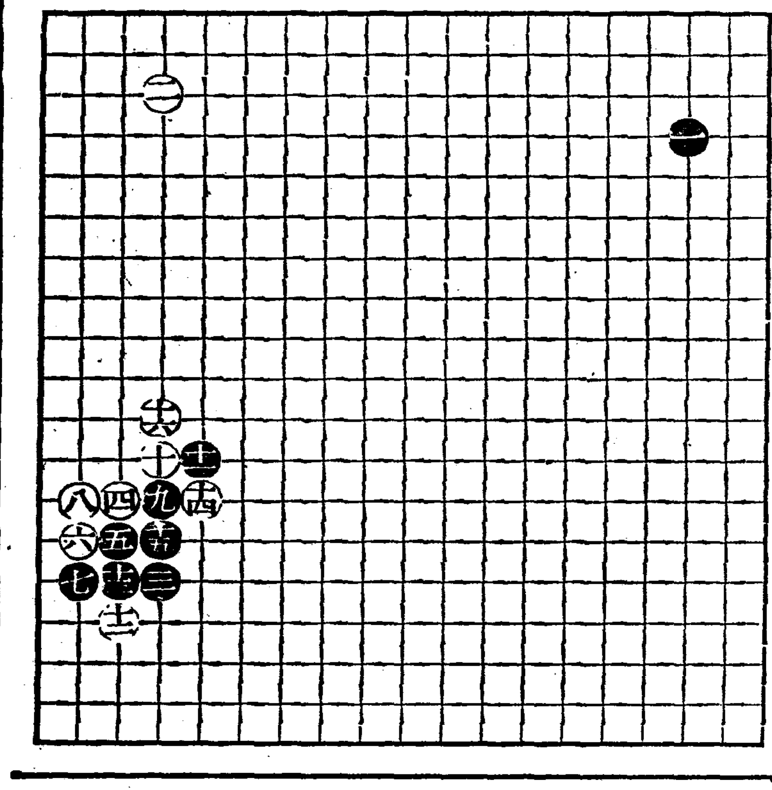

布石陣도 아직 버리지안코 風雲이 猛迫하니 이는 아마도 碁性이 燥한 所以인듯 黑五가 午의一四로 衝着하니 慣習上 흑그리 수응할듯하나 正鵠은 못된다 차라리 巳의 一七로 「귀」를 守保하거나 또는午의 一○으로 列立하엿스면 어떨가? 白六도 그리肝要치 못하나 第必白敗線으로만 다라날까 꼭巳의 一三에 順流而入하면 弱筋이될뜻하다 그러면 黑이 또 小隅를 防備안할수 업스니 그 階段에 손을 빼서 中部로 鐵柵을 樹立하면 얼마나 조흘까 黑七以降으로 白, 巳의 一一까지는 서로재치(刎)고 몰(駈)이며늘(延)고이으(繼)니 이로서 左下邊에 短兵衝突이되엇다. 要컨대 盧국수의 變化法이 綿密에 구름을 잡는격인듯 그러나 相手方도 寸土를 讓步치 안코 결국 대항하게되니 다음 어떠한 雲梯를 밟아 羊腸九曲을 풀어낼지 저 九疑山이 黯黯하다

原料香水 オリヂナル香水
오리지나루향수

첫봄의매력은 좋은향기에서

「오리지나루」향수는 世界의고귀명향 三十八種을調合하여서 만든첫인만큼 그의濃度라든가 고상청아한향기등는 도저히보통향수등이 용납치못할천지를 차지하고있읍니다

小瓶 六十三錢
中瓶 一圓二十六錢
大瓶 二圓五十二錢

本舖 東京市日本橋區水天宮前 株式會社 安藤井筒堂

口中殺菌劑 カオール 가오ㅡ루 衛生口錠

병마구축과 건강확보에!

원춘봄인요새에는 누구를물론하고 긴겨울동안의운동부족과 흡인공기 속에서방안생활을 하여온후인만큼 심신이극도로 쇠퇴되어있을뿐만아니라 인후점막이거칠어저있음으로 모든무서운병에걸니기쉬운철입니다

그러므로 여러분께서는 잊지마시고

음식물을잡수신후
출입하실때
사람모힌곳에게실때
피로을늣기실때
일에실증이나실때

本劑「가오ㅡ루」를 二三粒식常用하여주시오면 입으로들어오는모든 병균을방지해주고 거칠어저잇는인후점막을 늘녹々히축여줌으로 상쾌한기분으로 늘몸른々히지내실수잇게되십니다

定價와容量
袋入(十 錠)百
同(二十錠)二百五十
携帶用防濕瓶入(卄五錠)三百
懷中用容器付(三十錠)三百
御勾玉形容器付(五十錠)五百
箱形容器付(五十錠)五百
高級美術容器付(五十錠)五百
保管容器付(五十錠)五百
德用瓶入(五十錠)八百
同(一 圓)二千二百

전도각지의약점 판매점에있음

本舖 東京市日本橋區水天宮前 株式會社 安藤井筒堂藥品部

살바탕이날로빛난다!

아름다운살바탕이그리워거던헤치마코론을使用하십시요

★美顔
아름다웁게 되려며는 每日하시는洗顔이 重要한것입니다. 헤치마코로은 皮膚를깨끗이하는作用이 퍽强하므로한번바르시면 數回의洗顔과가튼效果가잇습니다.

★美肌
우리들의 皮膚에 第一適合하므로 一滴의虛費도업시皮膚에숨여듭니다. 한層뚜렷이바탕이빛나게되는 理想的인素肌美化粧水입니다

★美人
朝鮮에서 美人이라고하는분은 모두 헤치마코론을쓰고 게십니다. 非常한效果가잇고 氣分이 조흐므로 한번쓰시면 그만둘수업다하십니다. 꼭한번試驗사마써보십시요.

内鮮一體 美容報國

헤치마코론 ヘチマコロン

本舖·東京 株式會社 近源商店

若草劇場
3月22日ヨリ 上映時間表

番組名	第一回	二回	三回	四回	五回
ニュース		10.40	1.25	4.15	7.10
眞紅の森		10.50	1.35	4.25	7.20
ニュース コンドル豫告篇		12.00	2.45	5.35	8.30
ロッパの駄々ッ子父ちゃん		12.10	2.55	5.45	8.40

御入場料十五錢均一(早朝割引有り)

本町三丁目 京劇
二十二日ヨリ二十九日マデ 上映番組時間 第一回十一時 第二回一時半 第三回四時 第四回七時半
新興東京現代劇映畫 スリルと情愛が交錯する一大感激篇 熱情の翼
新興京都特作 變化騷動
ニュース
次週封切「[illegible]」

府民館
劇團高協 春香傳 五幕八場
3月23日(夜) 24日(晝夜) 25日(夜) 夜 六時半 晝 一時
會員券은和信에서 前賣中입니다 利用해주십시요

明治座
25日ー31日上映時間表

最後ノ一兵	10.00		
ニュース	11.25	3.03	6.50
花ノ雷雨	11.46	3.24	7.15
最後ノ一兵	1.38	5.09	9.02

四月一日愛國日限美女優前後篇大會

黄金座 日活映畫
二十二日ヨリ 二十六日マデ

母なる大地	10.45	2.20	6.30
ニュース	11.50	3.25	7.35
女は泣かす 前篇	12.05	3.35	7.45
女は泣かす 後篇	1.20	4.55	9.05

午前中入場者40セン均一

桃花劇場
二十六日 二十七日 二十八日 晝夜二回 晝一時 夜七時 大衆料金二十錢均一
松竹大船超特作 續愛染かつら 監督 野村浩將 主演 田中絹代 上原謙 佐分利信 吉川滿子 桑野通子
メトロ映畫社超特作 群集の歡呼 監督 リチャード・ソープ 主演 ロバート・テイラー エドワード・アーノルド
肉彈相搏つ魅力! 美男テイラの○壯美! 男一代の苦闘を描く力作
次週…時局ニュース大毎 セニヨリタ 會津の娘達 家なき娘 乞期待

大陸劇場
26日ヨリ 上映時間表

ニュース	11.00	2.25	6.50
暖流·啓子ノ巻	11.15	2.40	7.05
暖流·銀ノ巻	12.52	4.17	8.42

東洋劇場
劇團靑春座凱旋公演 三月二十三日부터 金健 脚色 決定版『長恨夢』五幕八場 (一名守一과順愛)
여러분의愛人靑春座가돌아왓읍니다 關北千里의遠征으로부터 오로지勝利의記錄을남기고劇團의凱旋部隊로써 堂堂히入城하엿읍니다 그리하야歸京第一週의幕을열게되엿읍니다 上演劇本은名劇으로일홈이노픈長恨夢(一名守一과順愛)으로決定되엿읍니다 劇作家金健氏의脚色인長恨夢은名劇을名劇으로써 完全히살닌 決定版으로써 愛劇家의讚을바들것이외다
次週豫告 李雲芳 作 靑春十字路 十景 星泰三 作 思想部落 一幕三場 演出 裝置
午前二時부터七時까지
電話光 二一五四 四四九五番

第一劇場
三月二十一日ー四日間 大衆料金
廿世紀フォックス社特作 アリババ女の都へ行く エディ・キャンター主演 一流美人總出演
コロムビア社特作 クルト・ノイマン監督 稀有の爆笑篇 Gメン ブラウンの ジョー・E・ブラウン主演
全勝キネマ特作 重の井子別れ 松本榮三郎 宮川繁子 主演
次週豫告 米國フランクリン社記錄映畫 猛獸狩 北極のロッペラ親爺 東寶映畫 新版 洪吉童傳

新富座
三月廿六日ー廿八日 晝夜二回 晝一時 夜七時半 大衆料金 階下二十錢均一
新興東京超特作 家なき娘 監督 伊奈精一 主演 浦邊粂子 大井正夫 宇佐美淳
松竹京都特作 會津の娘達 監督 野淵昶 主演 本郷秀雄 伏見信子 野村浩男
パラマウント超特作 音樂映畫 セニョリタ 主演 セオドア、リード トロシイ、ラムーア レイ、ミランド マーサ、レイ